

- ЛЕГЕНДА:**
- стоманобетонна колона
 - тухлен зид 25см + топлоизолация 10см
 - тухлен зид 12см
 - временен тухлен зид 25см

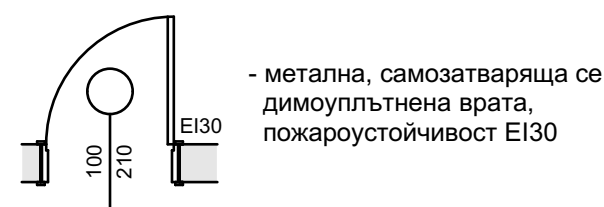

- ЗАБЕЛЕЖКИ:**
1. Всички мерки са зидарски;
 2. Външните зидове са от тухла 25см + топлоизолация 10см EPS-F;
 3. Вътрешните зидове са от тухла 12см;
 4. Дограмата е с рамка PVC и стъклопакет с U=1,4 W/m²K;
 5. В местата на преминаване през хоризонтални прегради (плочи), всички отвори се уплътняват с негорим материал - мин. вата 15см;

РАЗПРЕДЕЛЕНИЕ кота -3,00
ЗП 503,33м² - Тяло А (I етап) М 1:50

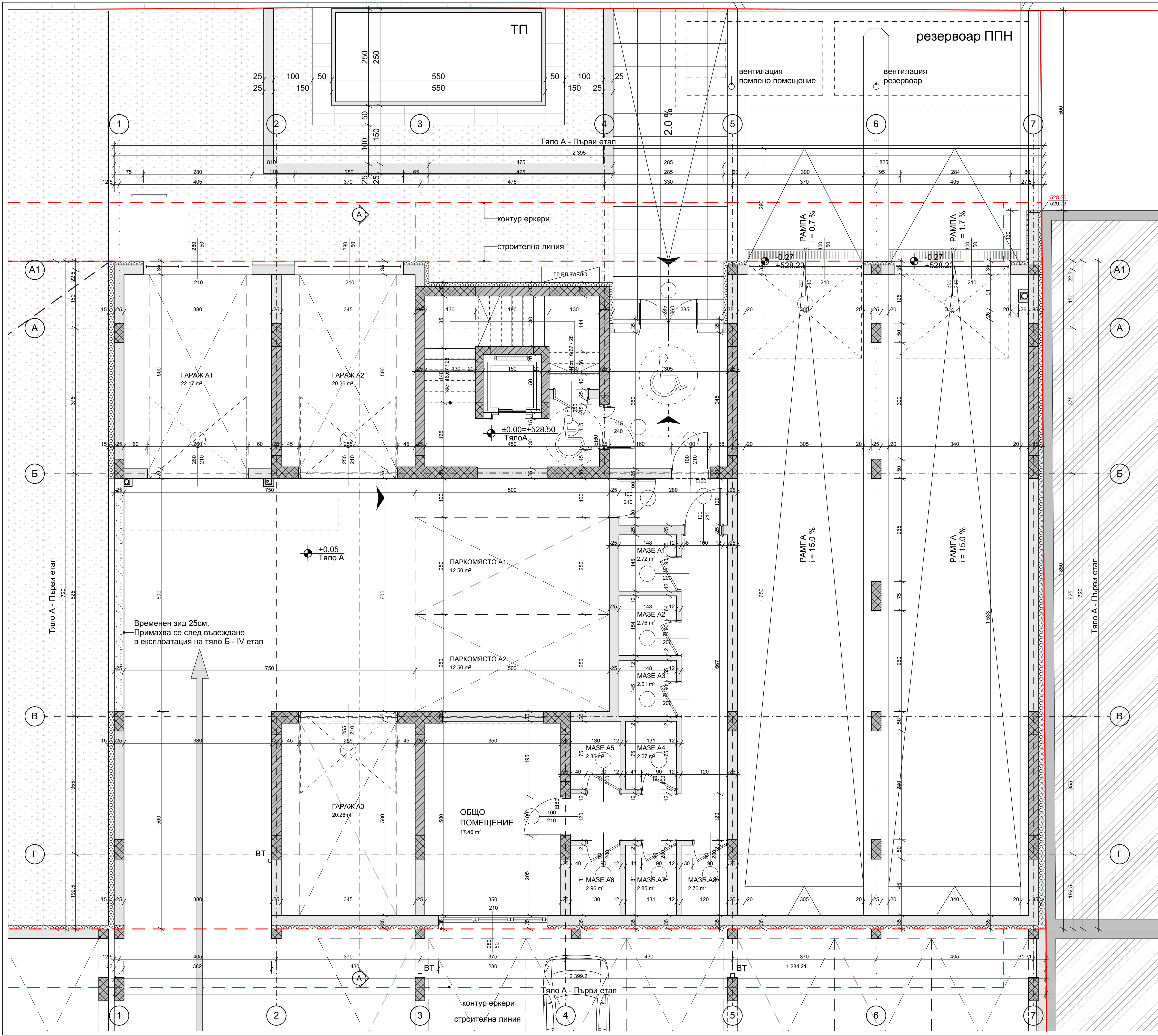

- ЛЕГЕНДА:**
- стоманобетонна колона
 - тухлен зид 25см + топлоизолация 10см
 - тухлен зид 12см
 - временен тухлен зид 25см

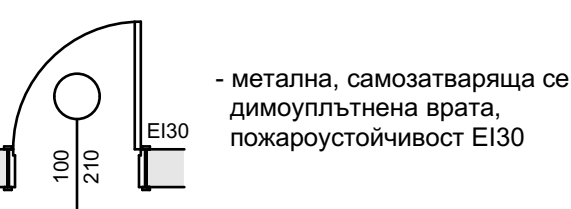

- ЗАБЕЛЕЖКИ:**
1. Всички мерки са зидарски;
 2. Външните зидове са от тухла 25см + топлоизолация 10см EPS-F;
 3. Вътрешните зидове са от тухла 12см;
 4. Допрамата е с рамка PVC и стъклопакет с U=1.4 W/m²K;
 5. В местата на преминаване през хоризонтални прегради (плочи), всички отвори се уплътняват с негорим материал - мин. вата 15см;

помещение	под	стени	таван
стълбище	теракот	латекс	латекс
фойе	теракот	латекс	латекс
рампа	шлайфан бетон	минерална мазилка	минерална мазилка
паркинг	бетон	шлайфан мазилка	минерална мазилка

РАЗПРЕДЕЛЕНИЕ кота ±0,00 М 1:50
 ЗП 2611,80м²
 РЗП 19577,52м²
 ЗП 414,21м² - Тяло А (I етап)

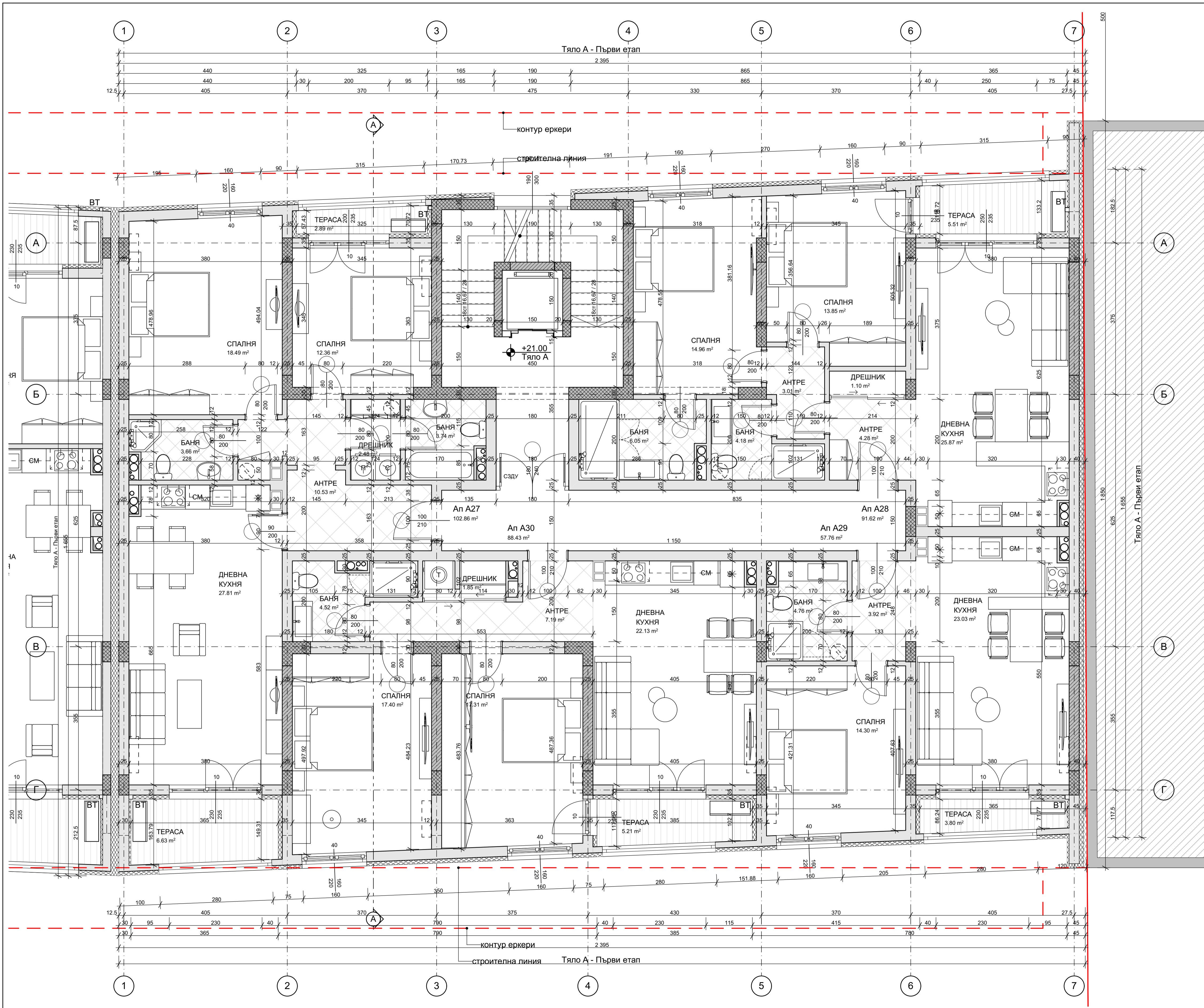

ЛЕГЕНДА:

- стоманобетонна колона
- тухлен зид 25см + топлоизолация 10см
- тухлен зид 12см
- метална, самозатваряща се, димопълнена врата, пожароустойчивост EI30

- ЗАБЕЛЕЖКИ:**
1. Всички мерки са зидарски;
 2. Външните зидове са от тухла 25см + топлоизолация 10см EPS-F;
 3. Вътрешните зидове са от тухла 12см;
 4. Дограмата е с рамка PVC и стъклопакет с U=1,4 W/m2K;
 5. В местата на преминаване през хоризонтални прегради (плочи), всички отвори се уплътняват с негорим материал - мин. вата 15см;

помещение	под	стени	таван
стълбище	теракот	латекс	латекс
антре	теракот	латекс	латекс
дневна	ламиниран паркет	латекс	латекс
кухня	ламиниран паркет	латекс	латекс
спалня	ламиниран паркет	латекс	латекс
дрешник	ламиниран паркет	латекс	латекс
бانيا	теракот	фаянс	латекс
тоалетна	теракот	фаянс	латекс
тераса	теракот	минерална мазилка	минерална мазилка

РАЗПРЕДЕЛЕНИЕ кота +21,00
ЗП 395,55м² - Тяло А (I етап) М 1:50

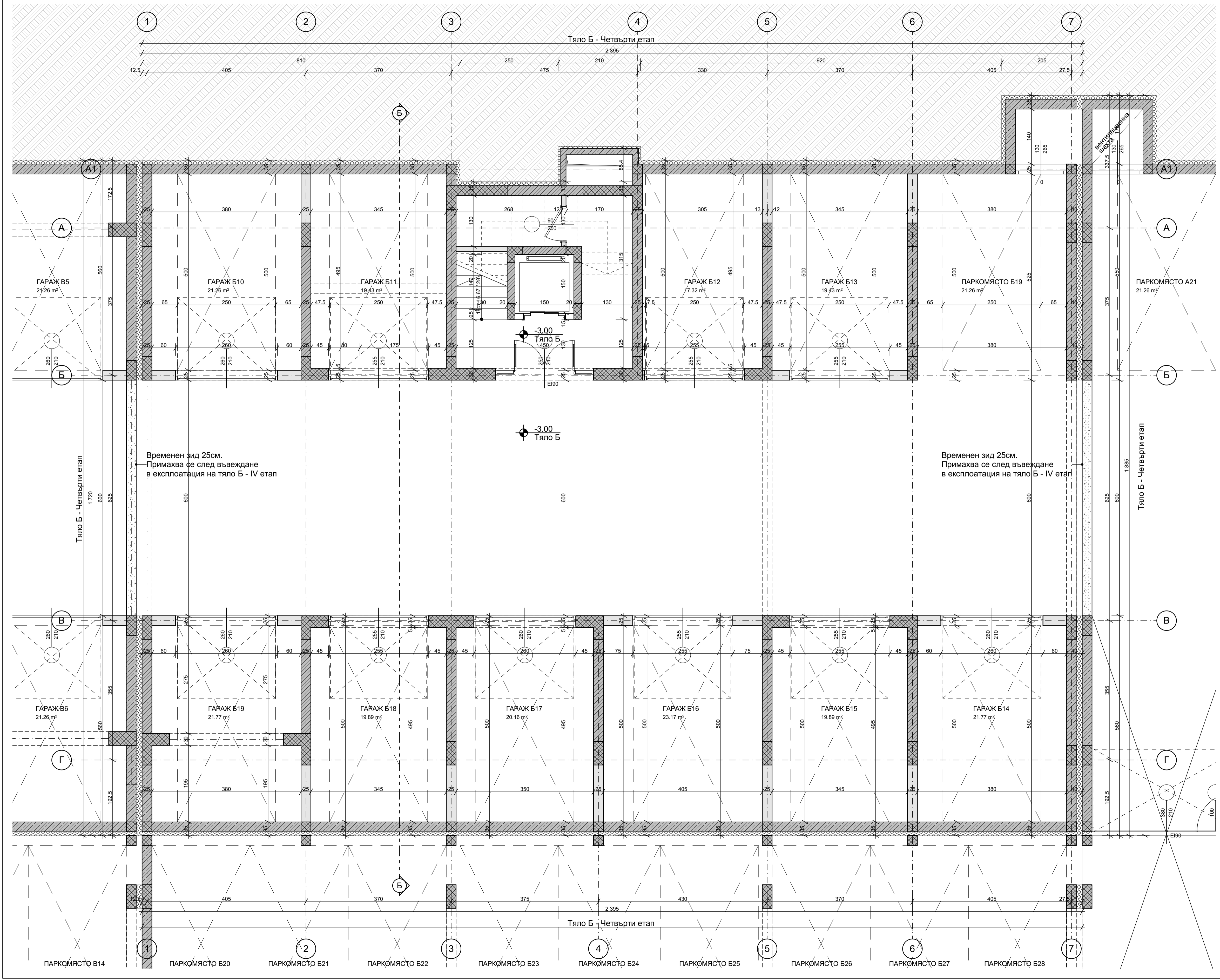

- ЛЕГЕНДА:**
- стоманобетонна колона
 - тухлен зид 25см + топлоизолация 10см
 - тухлен зид 12см
 - временен тухлен зид 25см

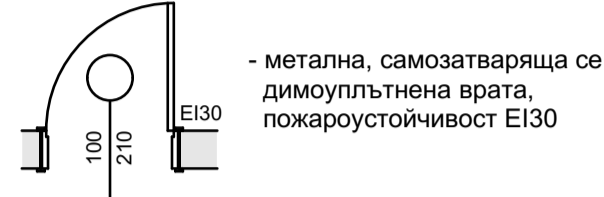

- ЗАБЕЛЕЖКИ:**
1. Всички мерки са зидарски;
 2. Външните зидове са от тухла 25см + топлоизолация 10см EPS-F;
 3. Вътрешните зидове са от тухла 12см;
 4. Дограмата е с рамка PVC и стъклопакет с U=1.4 W/m²K;
 5. В местата на преминаване през хоризонтални прегради (плочи), всички отвори се уплътняват с негорим материал - мин. вата 15см;

РАЗПРЕДЕЛЕНИЕ кота -3,00
ЗП 414,59м² - Тяло Б (IV етап) М 1:50

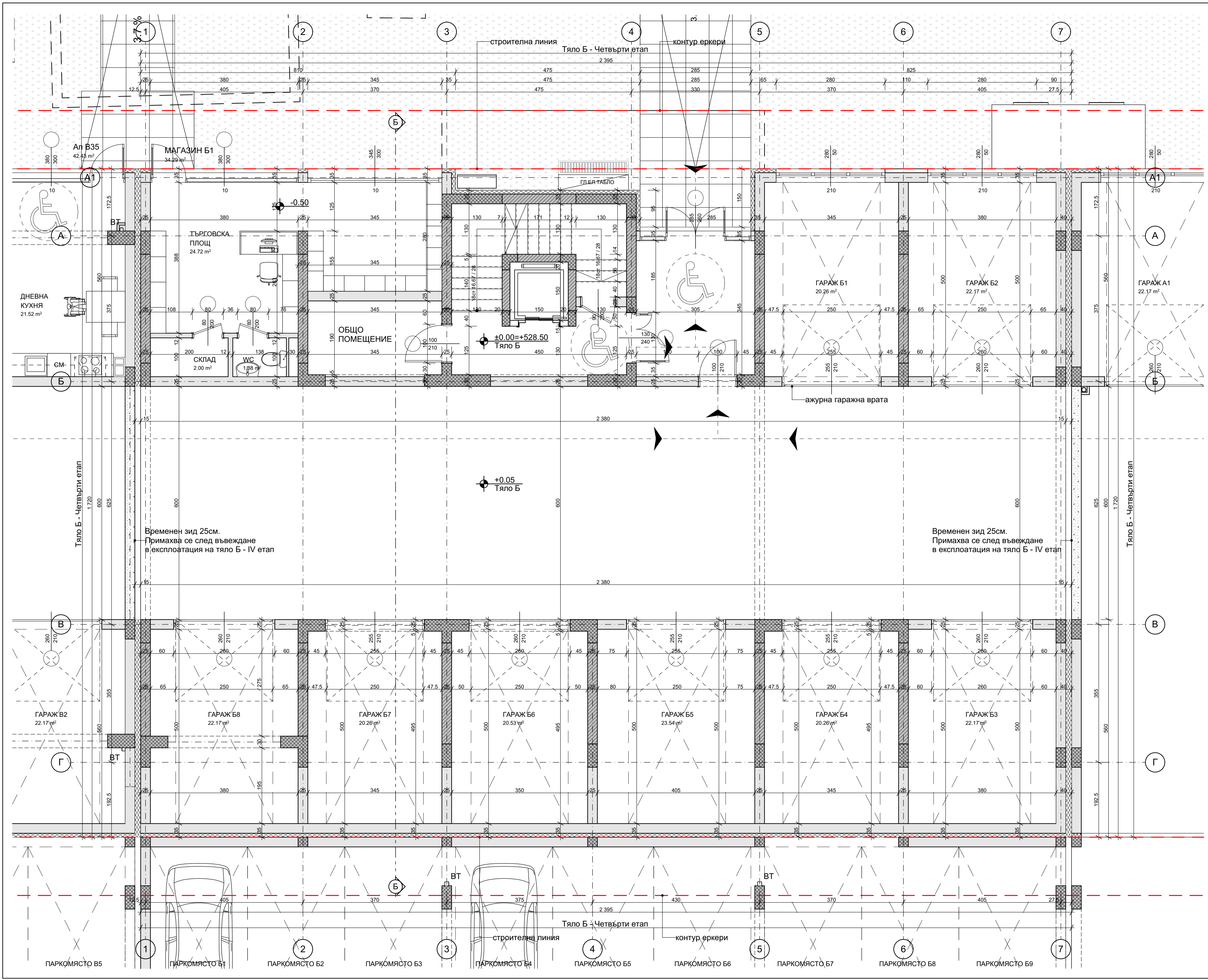

- ЛЕГЕНДА:**
- стоманобетонна колона
 - тухлен зид 25см + топлоизолация 10см
 - тухлен зид 12см
 - временен тухлен зид 25см

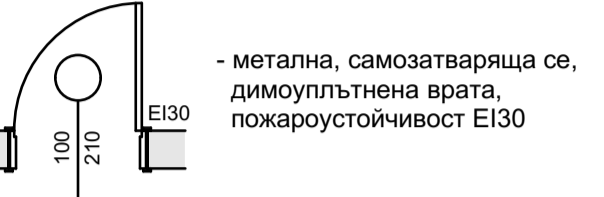

- ЗАБЕЛЕЖКИ:**
1. Всички мерки са задирски;
 2. Външните зидове са от тухла 25см + топлоизолация 10см EPS-F;
 3. Вътрешните зидове са от тухла 12см;
 4. Дограмата е с рамка PVC и стъклопакет с U=1.4 W/m²K;
 5. В местата на преминаване през хоризонтални прегради (плочи), всички отвори се уплътняват с негорим материал - мин. вата 15см;

помещение	под	стени	таван
стълбище	теракот	латекс	латекс
фоайе	теракот	латекс	латекс
рампа	шлайфан бетон	минерална мазилка	минерална мазилка
паркинг	шлайфан бетон	минерална мазилка	минерална мазилка

РАЗПРЕДЕЛЕНИЕ кота ±0,00 М 1:50
 ЗП 2611,80m²
 РЗП 19577,52m²
 ЗП 404,81m² - Тяло Б (IV етап)

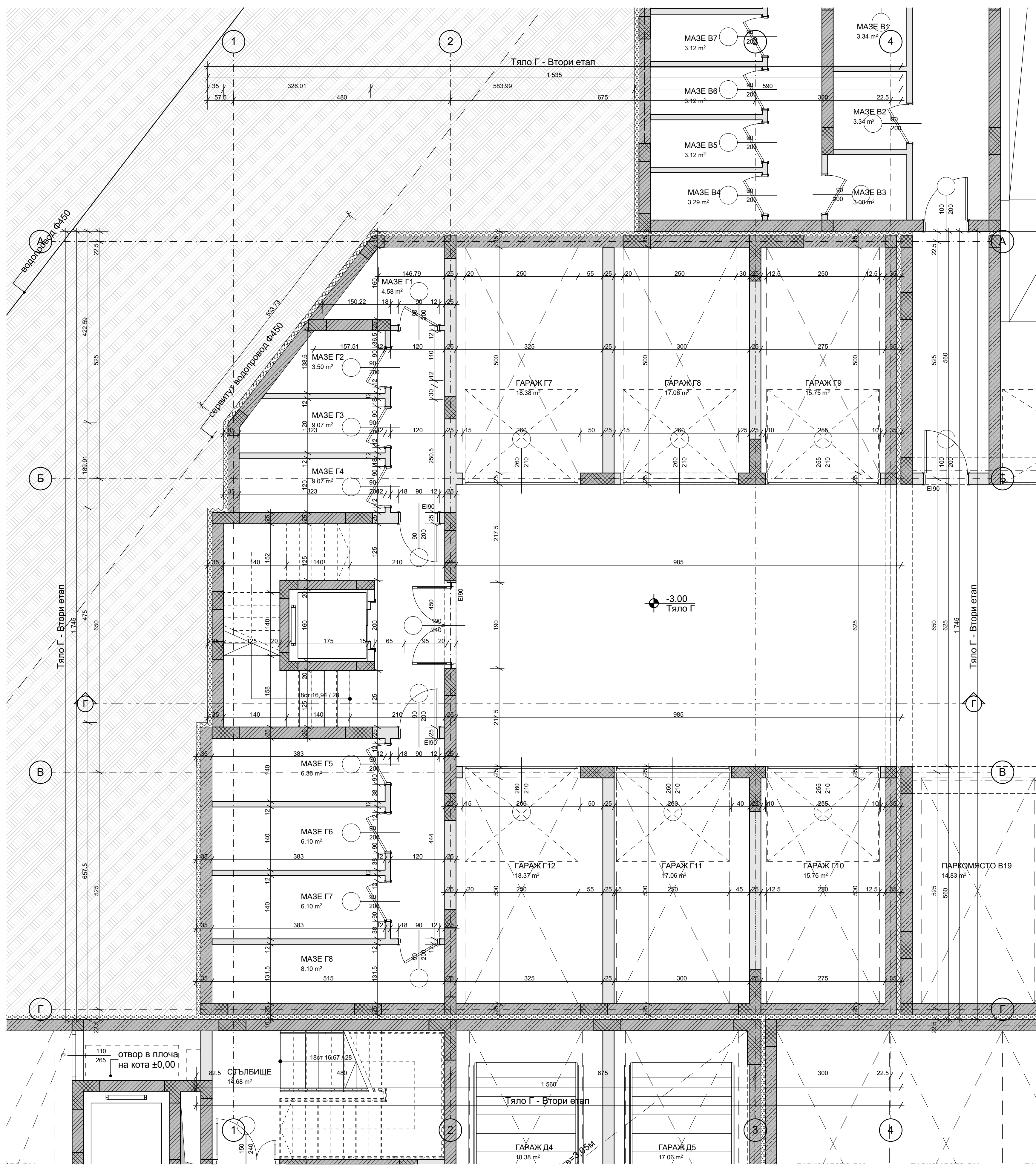

ЛЕГЕНДА:

-  - стоманобетонна колона
-  - тухлен зид 25см + топлоизолация 10см
-  - тухлен зид 12см
-  - метална, самозатваряща се, димоуплътнена врата, пожароустойчивост EI30

ЗАБЕЛЕЖКИ:

1. Всички мерки са зидарски;
2. Външните зидове са от тухла 25см + топлоизолация 10см EPS-F;
3. Вътрешните зидове са от тухла 12см;
4. Дограмата е с рамка PVC и стъклопакет с U=1,4 W/m²K;
5. В местата на преминаване през хоризонтални прегради (плочи), всички отвори се уплътняват с негорим материал - мин. вата 15см;

РАЗПРЕДЕЛЕНИЕ кота -3,00
ЗП 258,91м² - Тяло Г (II етап) М 1:50

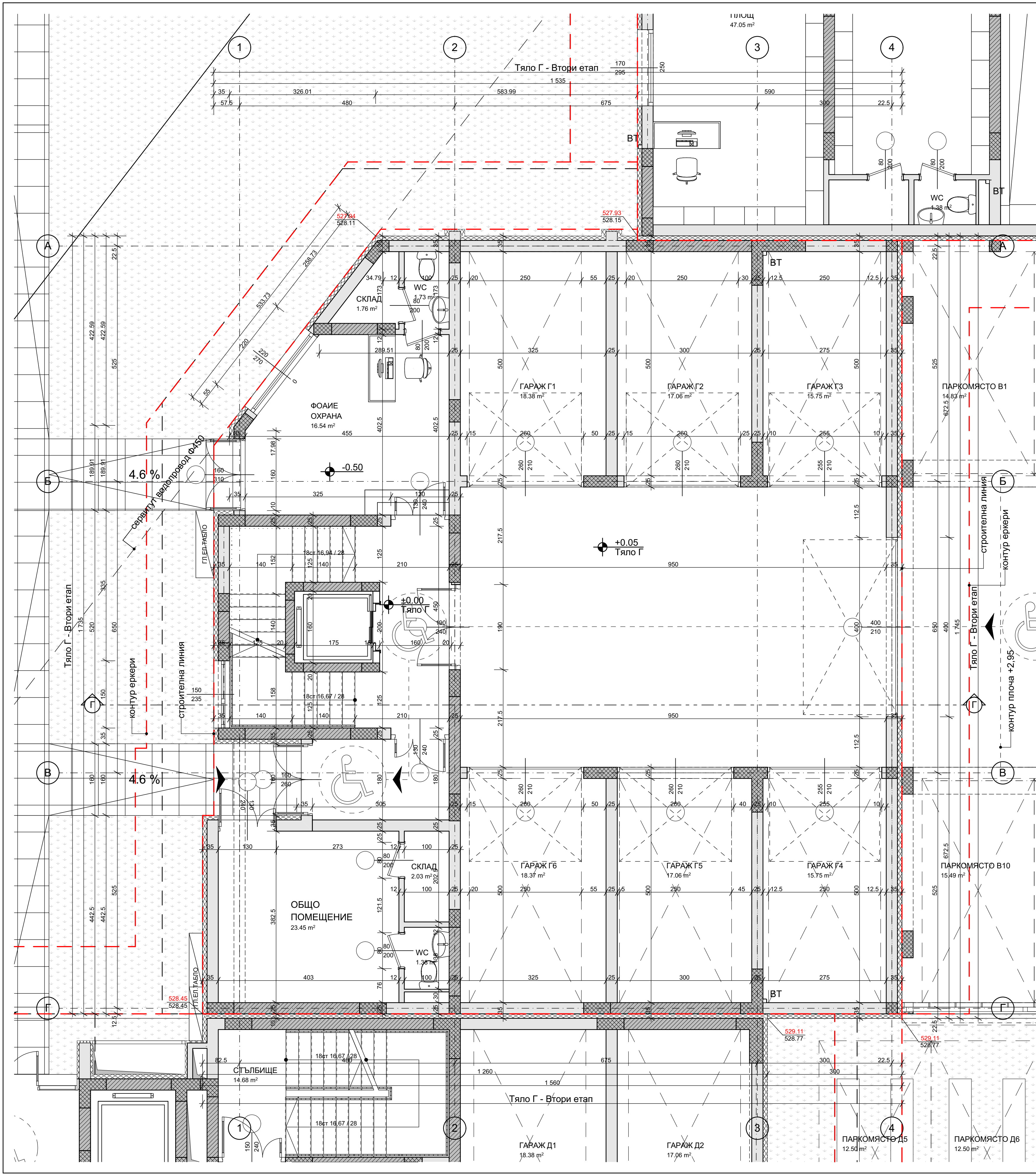

ЛЕГЕНДА:

-  - стоманобетонна колона
-  - тухлен зид 25см + топлоизолация 10см
-  - тухлен зид 12см
-  - метална, самозатваряща се, димоуплътнена врата, пожарустойчивост EI30

ЗАБЕЛЕЖКИ:



1. Всички мерки са зидарски;
2. Външните зидове са от тухла 25см + топлоизолация 10см EPS-F;
3. Вътрешните зидове са от тухла 12см;
4. Дограмата е с рамка PVC и стъклопакет с U=1,4 W/m2K;
5. В местата на преминаване през хоризонтални прегради (плочи), всички отвори се уплътняват с негорим материал - мин. вата 15см;

помещение	под	стени	таван
стълбище	теракот	латекс	латекс
фойе	теракот	латекс	латекс
рампа	шлайфан бетон	минерална мазилка	минерална мазилка
паркинг	шлайфан бетон	минерална мазилка	минерална мазилка

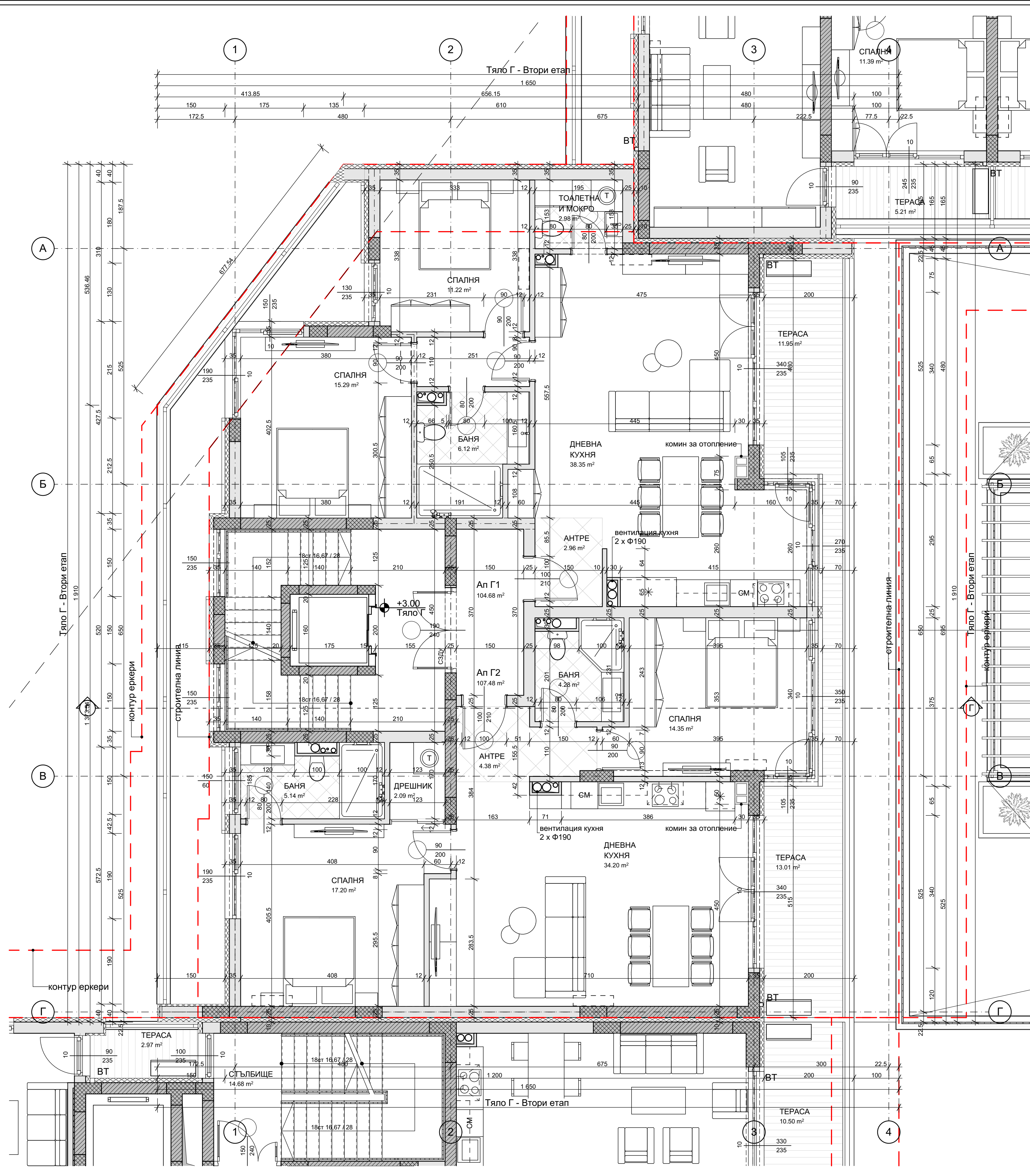
РАЗПРЕДЕЛЕНИЕ кота ±0,00 М 1:50
 ЗП 2611,80м²
 РЗП 19577,52м²
 ЗП 258,18м² - Тяло Г (II етап)

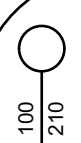

ЛЕГЕНДА:

-  - стоманобетонна колона
-  - тухлен зид 25см + топлоизолация 10см
-  - тухлен зид 12см
-  - метална, самозатваряща се, димоуплътнена врата, пожарустойчивост EI30

ЗАБЕЛЕЖКИ:

1. Всички мерки са зидарски;
2. Външните зидове са от тухла 25см + топлоизолация 10см EPS-F;
3. Вътрешните зидове са от тухла 12см;
4. Дограмата е с рамка PVC и стъклопакет с U=1,4 W/m2K;
5. В местата на преминаване през хоризонтални прегради (плочи), всички отвори се уплътняват с негорим материал - мин. вата 15см;

помещение	под	стени	таван
стълбище	теракот	латекс	латекс
антре	теракот	латекс	латекс
дневна	ламиниран паркет	латекс	латекс
кухня	ламиниран паркет	латекс	латекс
спалня	ламиниран паркет	латекс	латекс
дрешник	ламиниран паркет	латекс	латекс
баня	теракот	фаянс	латекс
тоалетна	теракот	фаянс	латекс
тераса	теракот	минерална мазилка	минерална мазилка

РАЗПРЕДЕЛЕНИЕ кота +3,00
ЗП 248,88м² - Тяло Г (II етап) M 1:50

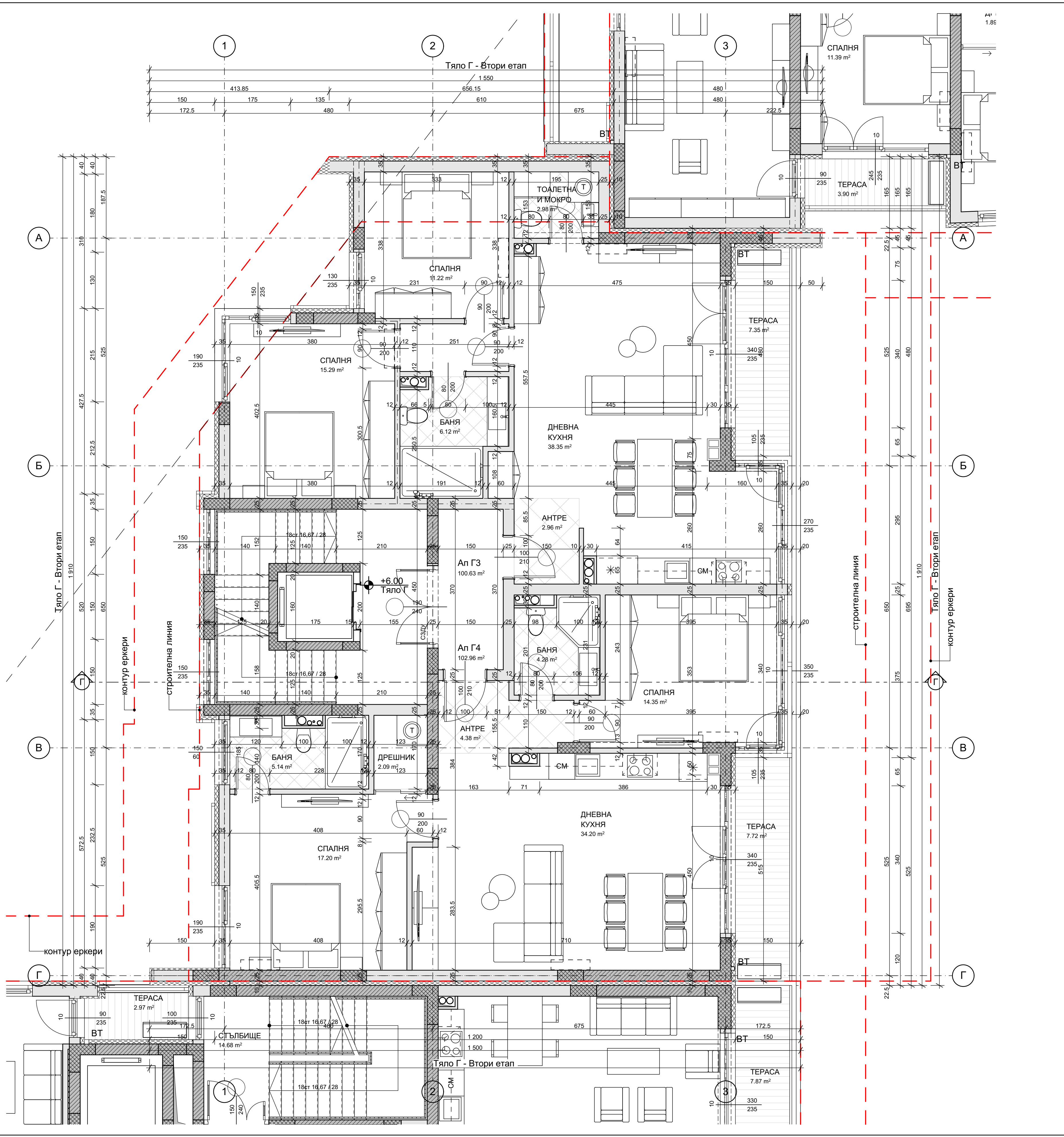

ЛЕГЕНДА:

-  - стоманобетонна колона
-  - тухлен зид 25см + топлоизолация 10см
-  - тухлен зид 12см
-  - метална, самозатваряща се, димоуплътнена врата, пожарустойчивост EI30

ЗАБЕЛЕЖКИ:

1. Всички мерки са зидарски;
2. Външните зидове са от тухла 25см + топлоизолация 10см EPS-F;
3. Вътрешните зидове са от тухла 12см;
4. Дограмата е с рамка PVC и стъклопакет с U=1,4 W/m2K;
5. В местата на преминаване през хоризонтални прегради (плочи), всички отвори се уплътняват с негорим материал - мин. вата 15см;

помещение	под	стени	таван
стълбище	теракот	латекс	латекс
антре	теракот	латекс	латекс
дневна	ламиниран паркет	латекс	латекс
кухня	ламиниран паркет	латекс	латекс
спалня	ламиниран паркет	латекс	латекс
дрешник	ламиниран паркет	латекс	латекс
баня	теракот	фаянс	латекс
тоалетна	теракот	фаянс	латекс
тераса	теракот	минерална мазилка	минерална мазилка

РАЗПРЕДЕЛЕНИЕ кота +6,00
ЗП 240,21м² - Тяло Г (II етап) М 1:50

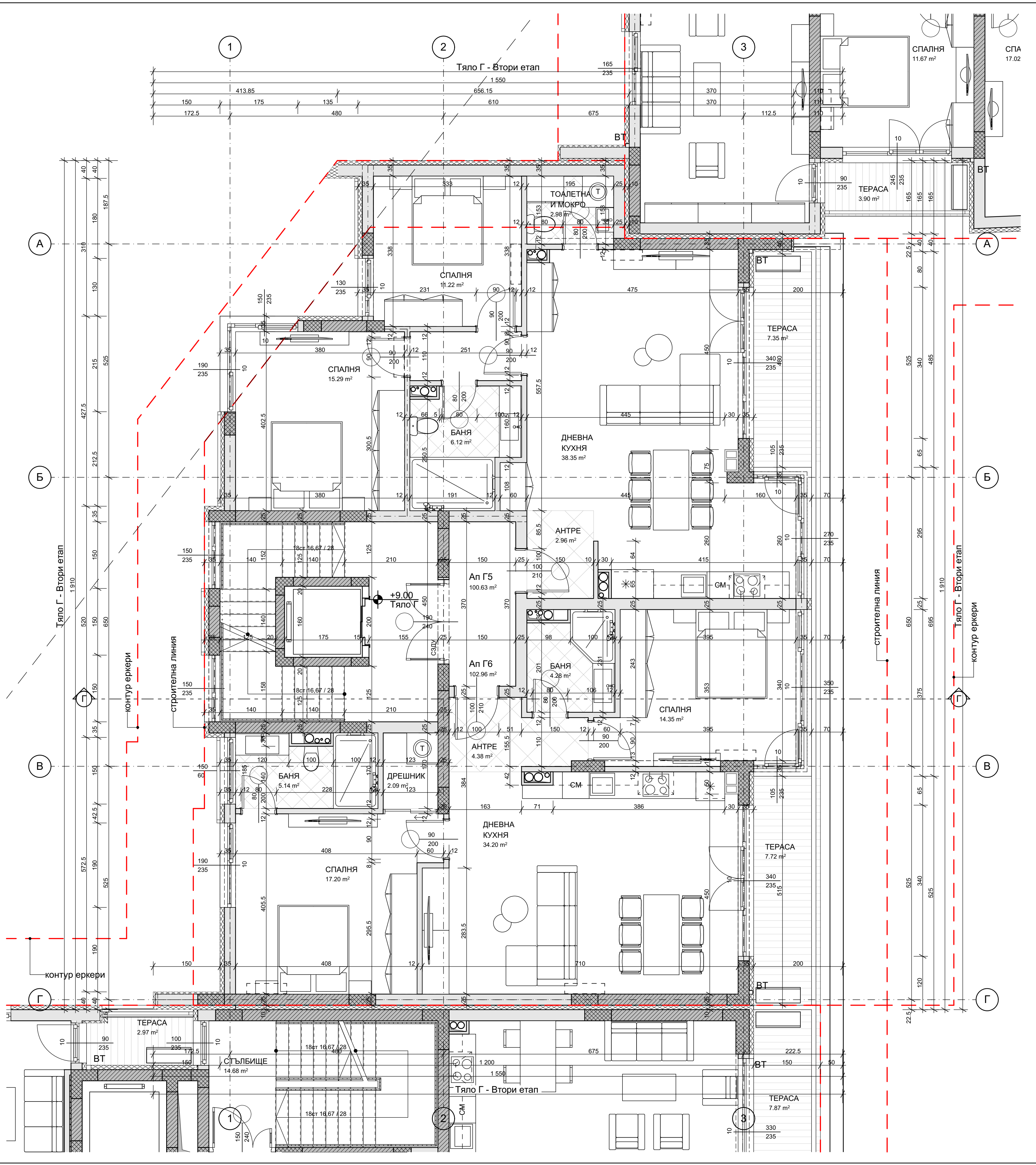

ЛЕГЕНДА:

-  - стоманобетонна колона
-  - тухлен зид 25см + топлоизолация 10см
-  - тухлен зид 12см
-  - метална, самозатваряща се, димоуплътнена врата, пожарустойчивост EI30

ЗАБЕЛЕЖКИ:

1. Всички мерки са зидарски;
2. Външните зидове са от тухла 25см + топлоизолация 10см EPS-F;
3. Вътрешните зидове са от тухла 12см;
4. Дограмата е с рамка PVC и стъклопакет с U=1,4 W/m2K;
5. В местата на преминаване през хоризонтални прегради (плочи), всички отвори се уплътняват с негорим материал - мин. вата 15см;

помещение	под	стени	таван
стълбище	теракот	латекс	латекс
антре	теракот	латекс	латекс
дневна	ламиниран паркет	латекс	латекс
кухня	ламиниран паркет	латекс	латекс
спалня	ламиниран паркет	латекс	латекс
дрешник	ламиниран паркет	латекс	латекс
баня	теракот	фаянс	латекс
тоалетна	теракот	фаянс	латекс
тераса	теракот	минерална мазилка	минерална мазилка

РАЗПРЕДЕЛЕНИЕ кота +9,00
ЗП 239,77м² - Тяло Г (II етап) М 1:50

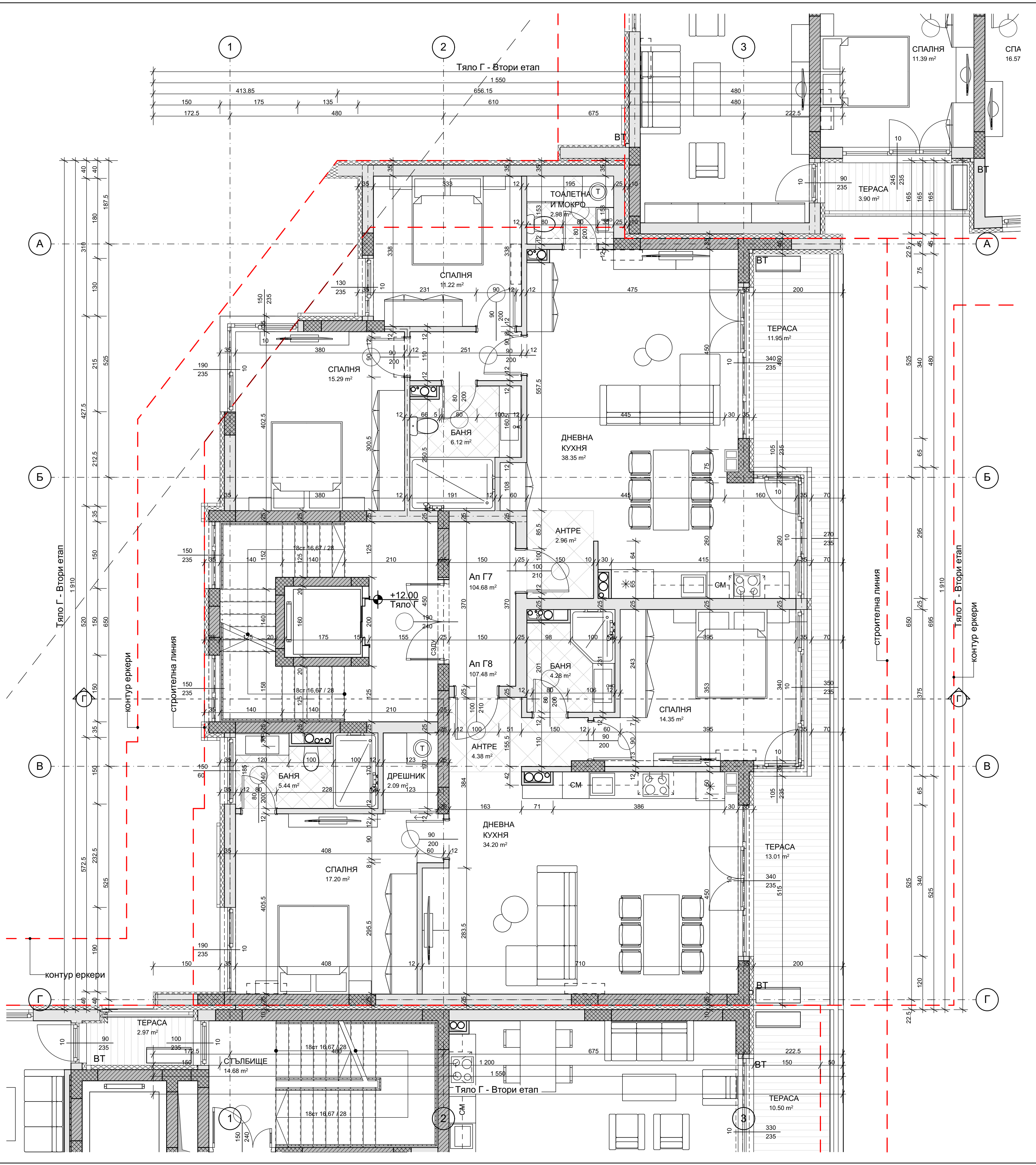

ЛЕГЕНДА:

- стоманобетонна колона
- тухлен зид 25см + топлоизолация 10см
- тухлен зид 12см
- метална, самозатваряща се, димоуплътнена врата, пожарустойчивост EI30

ЗАБЕЛЕЖКИ:

1. Всички мерки са задирски;
2. Външните зидове са от тухла 25см + топлоизолация 10см EPS-F;
3. Вътрешните зидове са от тухла 12см;
4. Дограмата е с рамка PVC и стъклопакет с U=1,4 W/m2K;
5. В местата на преминаване през хоризонтални прегради (плочи), всички отвори се уплътняват с негорим материал - мин. вата 15см;

помещение	под	стени	таван
стълбище	теракот	латекс	латекс
антре	теракот	латекс	латекс
дневна	ламиниран паркет	латекс	латекс
кухня	ламиниран паркет	латекс	латекс
спалня	ламиниран паркет	латекс	латекс
дрешник	ламиниран паркет	латекс	латекс
баня	теракот	фаянс	латекс
тоалетна	теракот	фаянс	латекс
тераса	теракот	минерална мазилка	минерална мазилка

РАЗПРЕДЕЛЕНИЕ кота +12,00
ЗП 248,88м² - Тяло Г (II етап) М 1:50

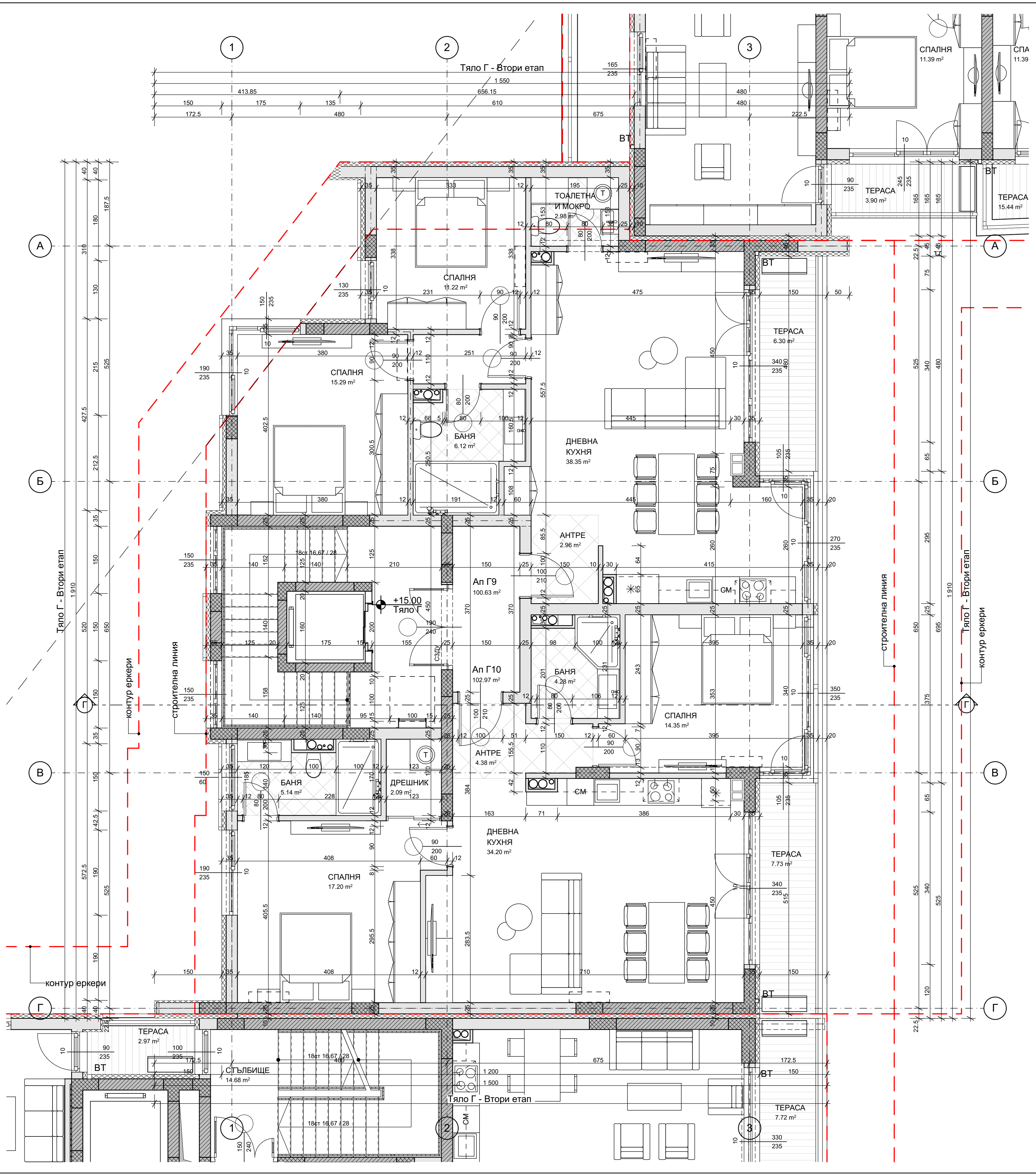

ЛЕГЕНДА:

-  - стоманобетонна колона
-  - тухлен зид 25см + топлоизолация 10см
-  - тухлен зид 12см
-  - метална, самозатваряща се, димоуплътнена врата, пожарустойчивост EI30





ЗАБЕЛЕЖКИ:

1. Всички мерки са зидарски;
2. Външните зидове са от тухла 25см + топлоизолация 10см EPS-F;
3. Вътрешните зидове са от тухла 12см;
4. Дограмата е с рамка PVC и стъклопакет с U=1,4 W/m2K;
5. В местата на преминаване през хоризонтални прегради (плочи), всички отвори се уплътняват с негорим материал - мин. вата 15см;

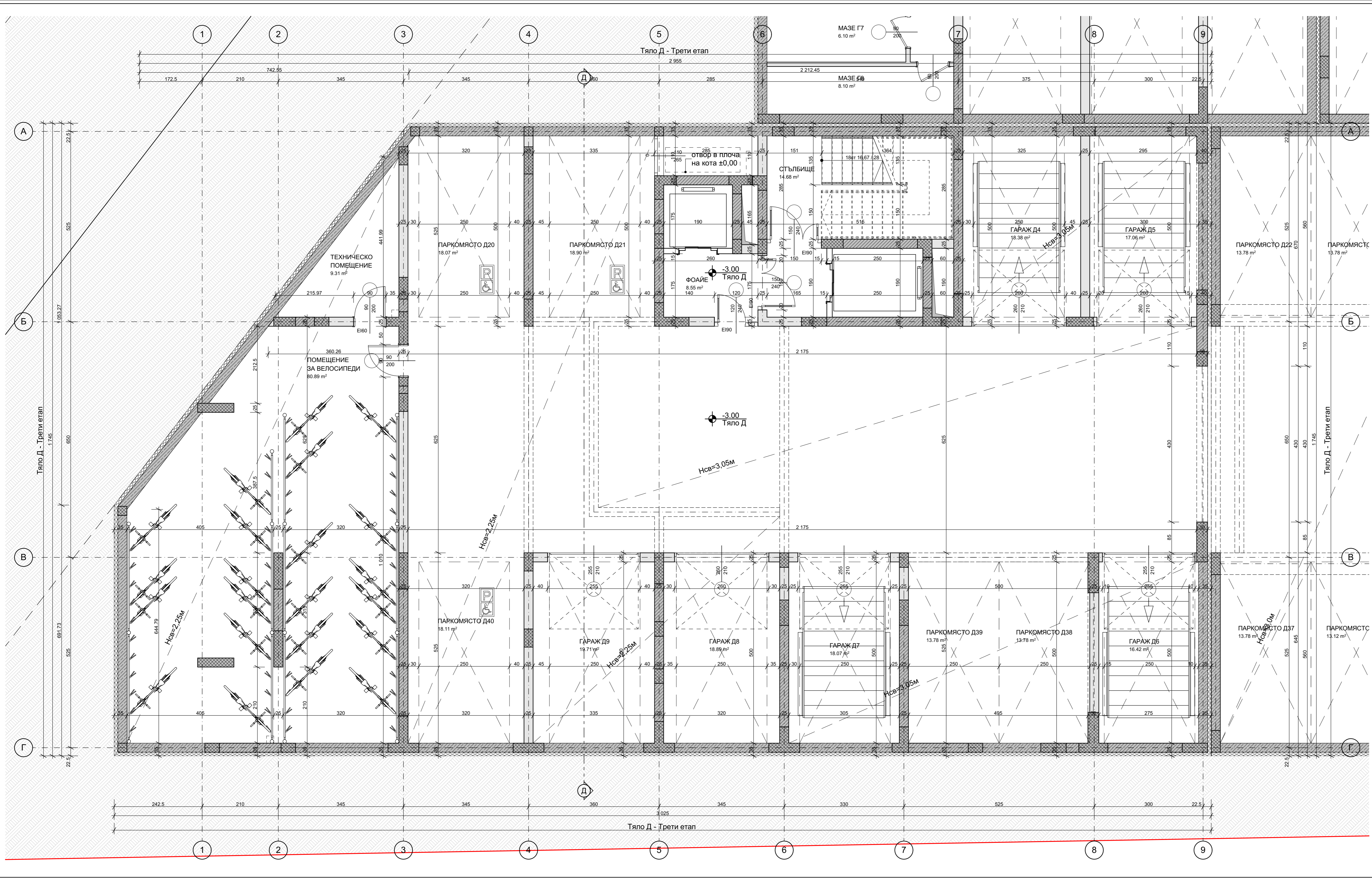
помещение	под	стени	таван
стълбище	теракот	латекс	латекс
антре	теракот	латекс	латекс
дневна	ламиниран паркет	латекс	латекс
кухня	ламиниран паркет	латекс	латекс
спалня	ламиниран паркет	латекс	латекс
дрешник	ламиниран паркет	латекс	латекс
баня	теракот	фаянс	латекс
тоалетна	теракот	фаянс	латекс
тераса	теракот	минерална мазилка	минерална мазилка

РАЗПРЕДЕЛЕНИЕ кота +15,00 М 1:50
ЗП 240,21м² - Тяло Г (II етап)

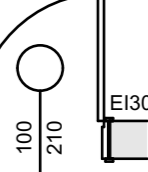

- ЛЕГЕНДА:**
-  - стоманобетонна колона
 -  - тухлен зид 25см + топлоизолация 10см
 -  - тухлен зид 12см
 -  - временен тухлен зид 25см
 -  - метална, самозатваряща се, димопулътнена врата, пожароустойчивост EI30

- ЗАБЕЛЕЖКИ:**
1. Всички мерки са зидарски;
 2. Външните зидове са от тухла 25см + топлоизолация 10см EPS-F;
 3. Вътрешните зидове са от тухла 12см;
 4. Дограмата е с рамка PVC и стъклопакет с U=1,4 W/m2K;
 5. В местата на преминаване през хоризонтални прегради (плочи), всички отвори се уплътняват с негорим материал - мин. вата 15см;

РАЗПРЕДЕЛЕНИЕ кота -3,00 М 1:50
ЗП 485,07м² - Тяло Д (III етап)

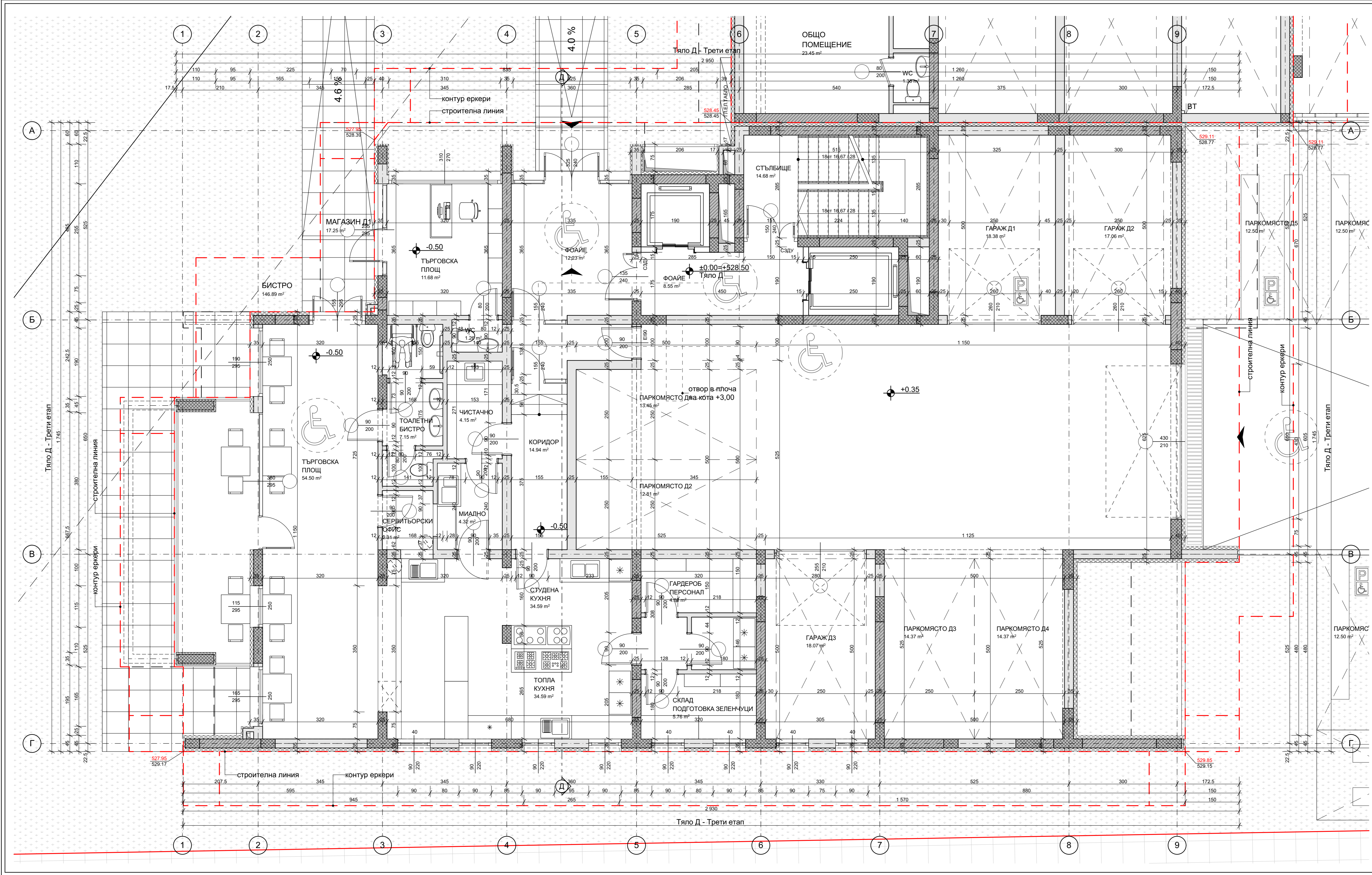

- ЛЕГЕНДА:**
- стоманобетонна колона
 - тухлен зид 25cm + топлоизолация 10cm
 - тухлен зид 12cm
 - временен тухлен зид 25cm
 - метална, самозатваряща се, димопултна врата, пожароустойчивост EI30

- ЗАБЕЛЕЖКИ:**
1. Всички мерки са издарски;
 2. Външните зидове са от тухла 25cm + топлоизолация 10cm EPS-F;
 3. Вътрешните зидове са от тухла 12cm;
 4. Дограмата е с рамка PVC и стъклопакет с U=1,4 W/m2K;
 5. В местата на преминаване през хоризонтални прегради (плочи), всички отвори се уплътняват с негорим материал - мин. вата 15cm;

помещение	под	стени	таван
стълбище	терацит	латекс	латекс
фоайе	терацит	латекс	латекс
рампа	шлайфан бетон	минерална мазилка	минерална мазилка
паркинг	шлайфан бетон	минерална мазилка	минерална мазилка

РАЗПРЕДЕЛЕНИЕ КОТА ±0,00
ЗП 2611,80m²
РЗП 1957,52m²
ЗП 420,72m² - Тяло Д (III етап)

M 1:50

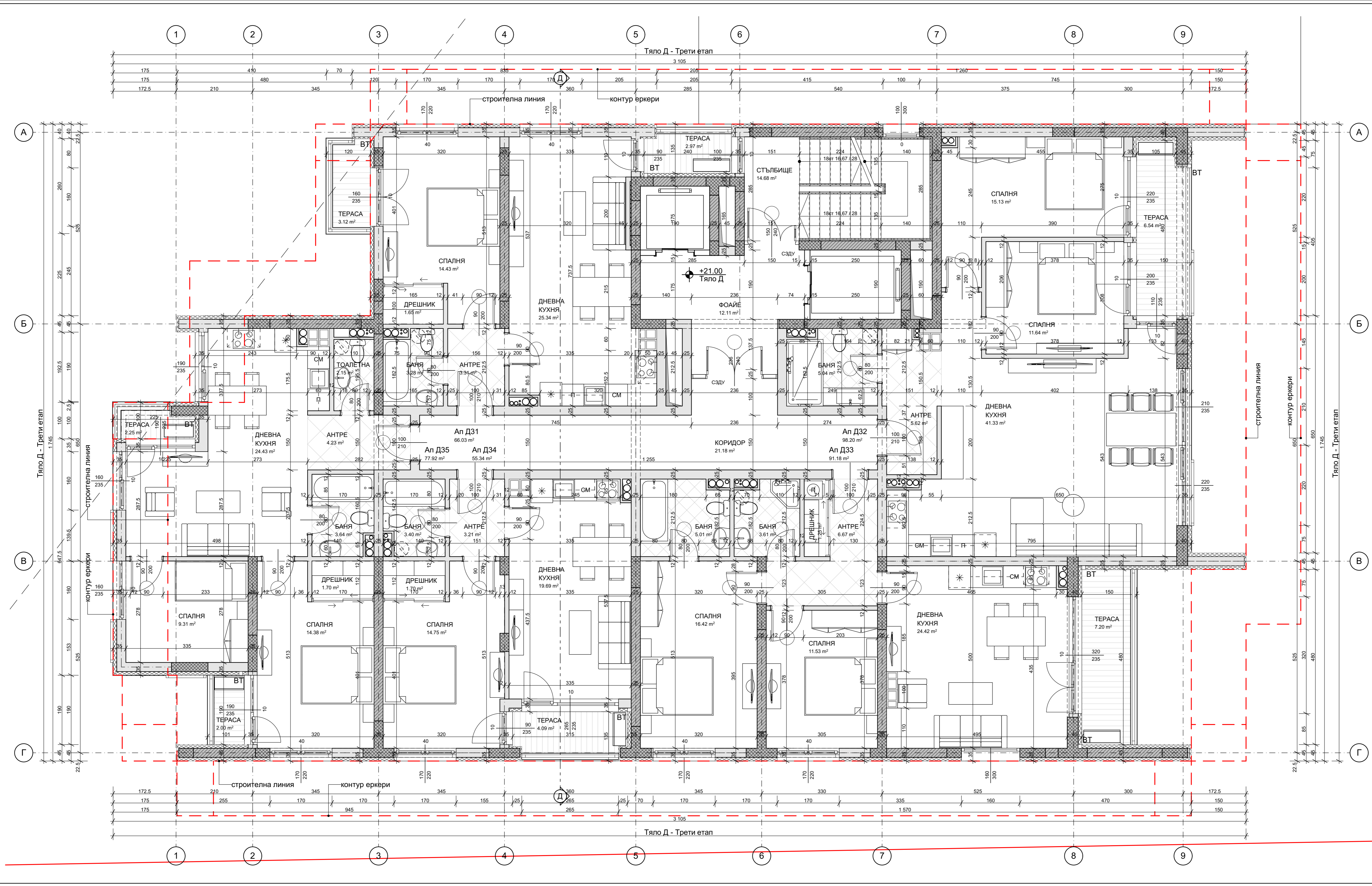

- ЛЕГЕНДА:**
- стоманобетонна колона
 - тухлен зид 25см + топлоизолация 10см
 - тухлен зид 12см
 - метална, самозатваряща се, димоуплътнена врата, пожароустойчивост EI30

- ЗАБЕЛЕЖКИ:**
1. Всички мерки са зидарски;
 2. Външните зидове са от тухла 25см + топлоизолация 10см EPS-F;
 3. Вътрешните зидове са от тухла 12см;
 4. Дограмата е с рамка PVC и стъклопакет с U=1,4 W/m2K;
 5. В местата на преминаване през хоризонтални прегради (плочи), всички отвори се уплътняват с негорим материал - мин. вата 15см;

помещение	под	стени	таван
стълбище	теракот	латекс	латекс
антре	теракот	латекс	латекс
дневна	ламиниран паркет	латекс	латекс
кухня	ламиниран паркет	латекс	латекс
спалня	ламиниран паркет	латекс	латекс
дрешник	ламиниран паркет	латекс	латекс
баня	теракот	фаянс	латекс
тоалетна	теракот	фаянс	латекс
тераса	теракот	минерална мазилка	минерална мазилка

РАЗПРЕДЕЛЕНИЕ кота +21,00 М 1:50
ЗП 462,63м² - Тяло Д (III етап)

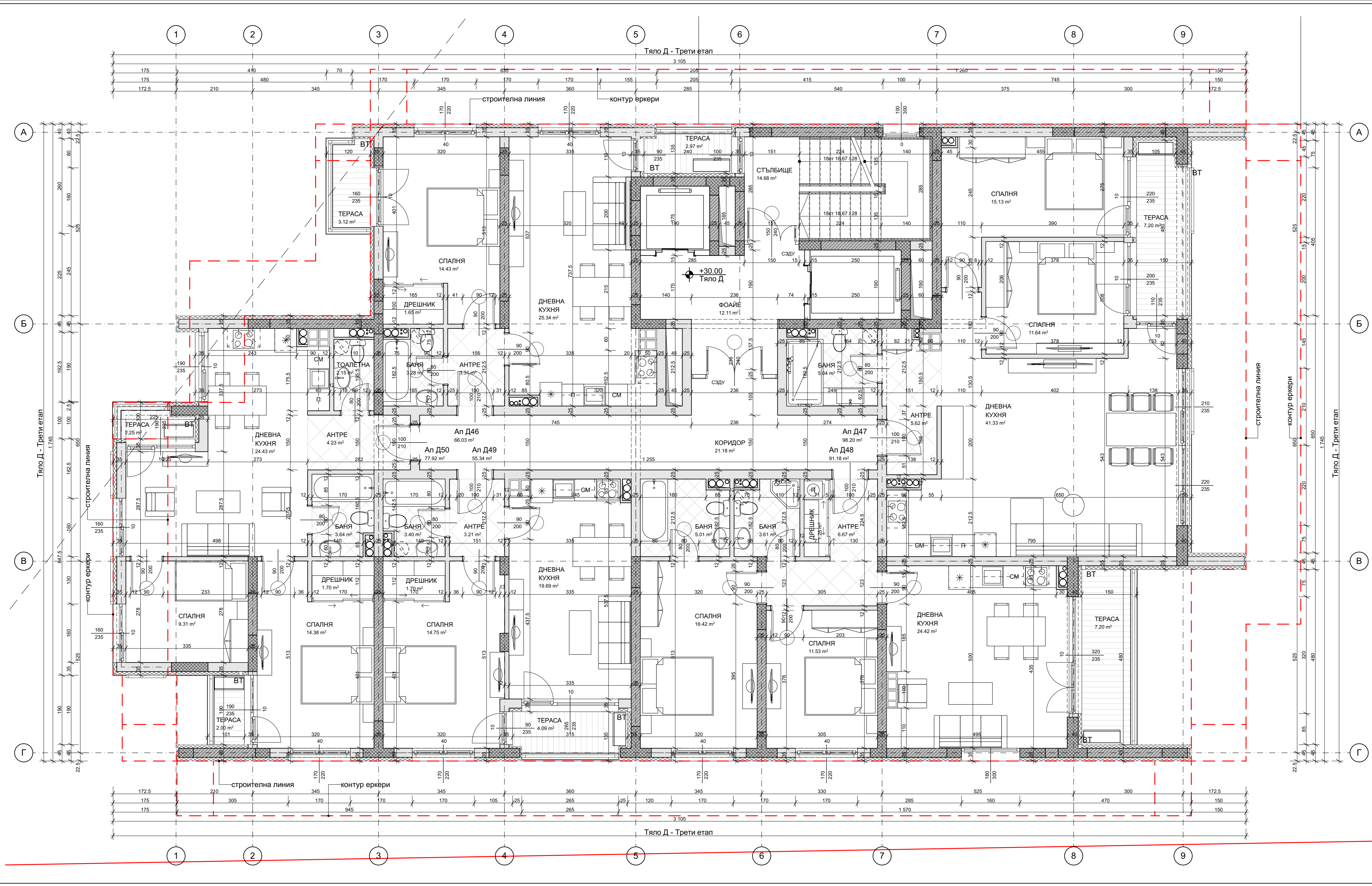

- ЛЕГЕНДА:**
- стоманобетонна колона
 - тухлен зид 25см + топлоизолация 10см
 - тухлен зид 12см
 - метална, самозатваряща се, димоуплътнена врата, пожароустойчивост EI30

- ЗАБЕЛЕЖКИ:**
1. Всички мерки са зидарски;
 2. Външните зидове са от тухла 25см + топлоизолация 10см EPS-F;
 3. Вътрешните зидове са от тухла 12см;
 4. Дограмата е с рамка PVC и стъклопакет с U=1,4 W/m2K;
 5. В местата на преминаване през хоризонтални прегради (плочи), всички отвори се уплътняват с негорим материал - мин. вата 15см;

помещение	под	стени	таван
стълбище	теракот	латекс	латекс
антре	теракот	латекс	латекс
дневна	ламиниран паркет	латекс	латекс
кухня	ламиниран паркет	латекс	латекс
спалня	ламиниран паркет	латекс	латекс
дрешник	ламиниран паркет	латекс	латекс
баня	теракот	фаянс	латекс
тоалетна	теракот	фаянс	латекс
тераса	теракот	минерална мазилка	минерална мазилка

РАЗПРЕДЕЛЕНИЕ кота +30,00 М 1:50
ЗП 462,63м² - Тяло Д (III етап)

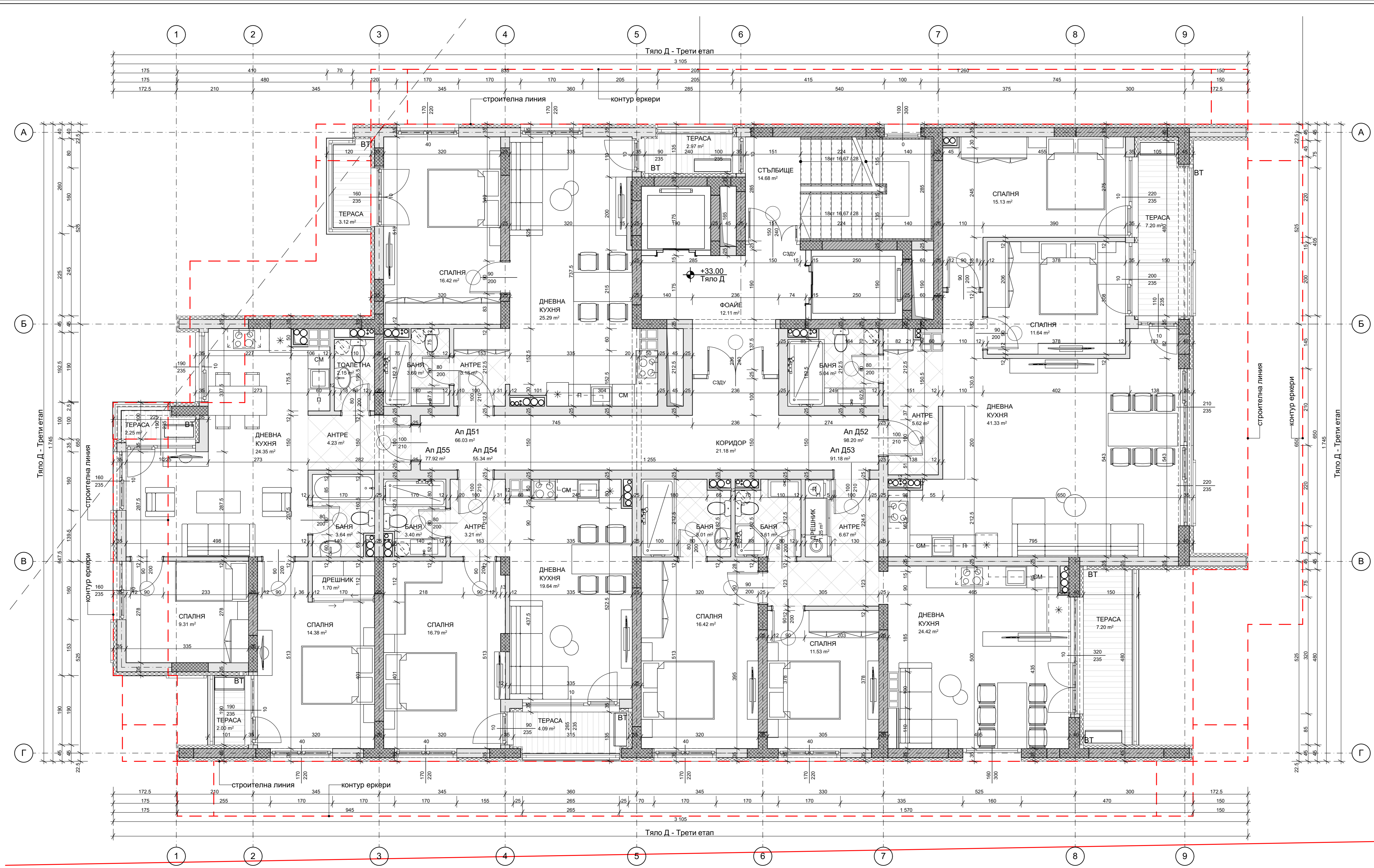

- ЛЕГЕНДА:**
- стоманобетонна колона
 - тухлен зид 25см + топлоизолация 10см
 - тухлен зид 12см
 - метална, самозатваряща се, димоуплътнена врата, пожароустойчивост EI30

- ЗАБЕЛЕЖКИ:**
1. Всички мерки са зидарски;
 2. Външните зидове са от тухла 25см + топлоизолация 10см EPS-F;
 3. Вътрешните зидове са от тухла 12см;
 4. Дограмата е с рамка PVC и стъклопакет с U=1,4 W/m2K;
 5. В местата на преминаване през хоризонтални прегради (плочи), всички отвори се уплътняват с негорим материал - мин. вата 15см;

помещение	под	стени	таван
стълбище	теракот	латекс	латекс
антре	теракот	латекс	латекс
дневна	ламиниран паркет	латекс	латекс
кухня	ламиниран паркет	латекс	латекс
спалня	ламиниран паркет	латекс	латекс
дрешник	ламиниран паркет	латекс	латекс
баня	теракот	фаянс	латекс
тоалетна	теракот	фаянс	латекс
тераса	теракот	минерална мазилка	минерална мазилка

РАЗПРЕДЕЛЕНИЕ кота +33,00 М 1:50
ЗП 462,63м² - Тяло Д (III етап)

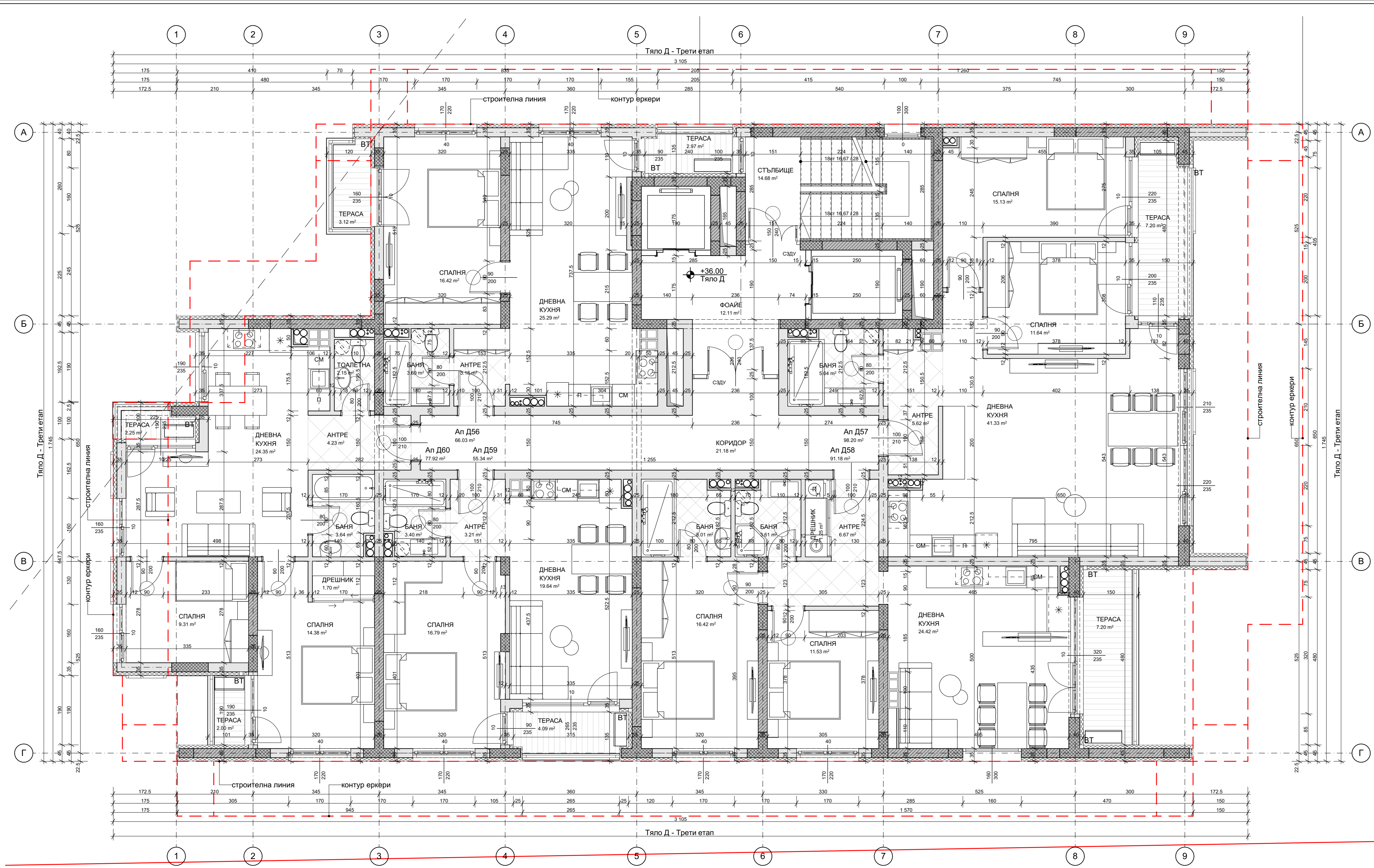

- ЛЕГЕНДА:**
- стоманобетонна колона
 - тухлен зид 25см + топлоизолация 10см
 - тухлен зид 12см
 - метална, самозатваряща се, димоуплътнена врата, пожароустойчивост EI30

- ЗАБЕЛЕЖКИ:**
1. Всички мерки са зидарски;
 2. Външните зидове са от тухла 25см + топлоизолация 10см EPS-F;
 3. Вътрешните зидове са от тухла 12см;
 4. Дограмата е с рамка PVC и стъклопакет с U=1,4 W/m²K;
 5. В местата на преминаване през хоризонтални прегради (плочи), всички отвори се уплътняват с негорим материал - мин. вата 15см;

помещение	под	стени	таван
стълбище	теракот	латекс	латекс
антре	теракот	латекс	латекс
дневна	ламиниран паркет	латекс	латекс
кухня	ламиниран паркет	латекс	латекс
спалня	ламиниран паркет	латекс	латекс
дрешник	ламиниран паркет	латекс	латекс
баня	теракот	фаянс	латекс
тоалетна	теракот	фаянс	латекс
тераса	теракот	минерална мазилка	минерална мазилка

РАЗПРЕДЕЛЕНИЕ кота +36,00 М 1:50
ЗП 462,63м² - Тяло Д (III етап)

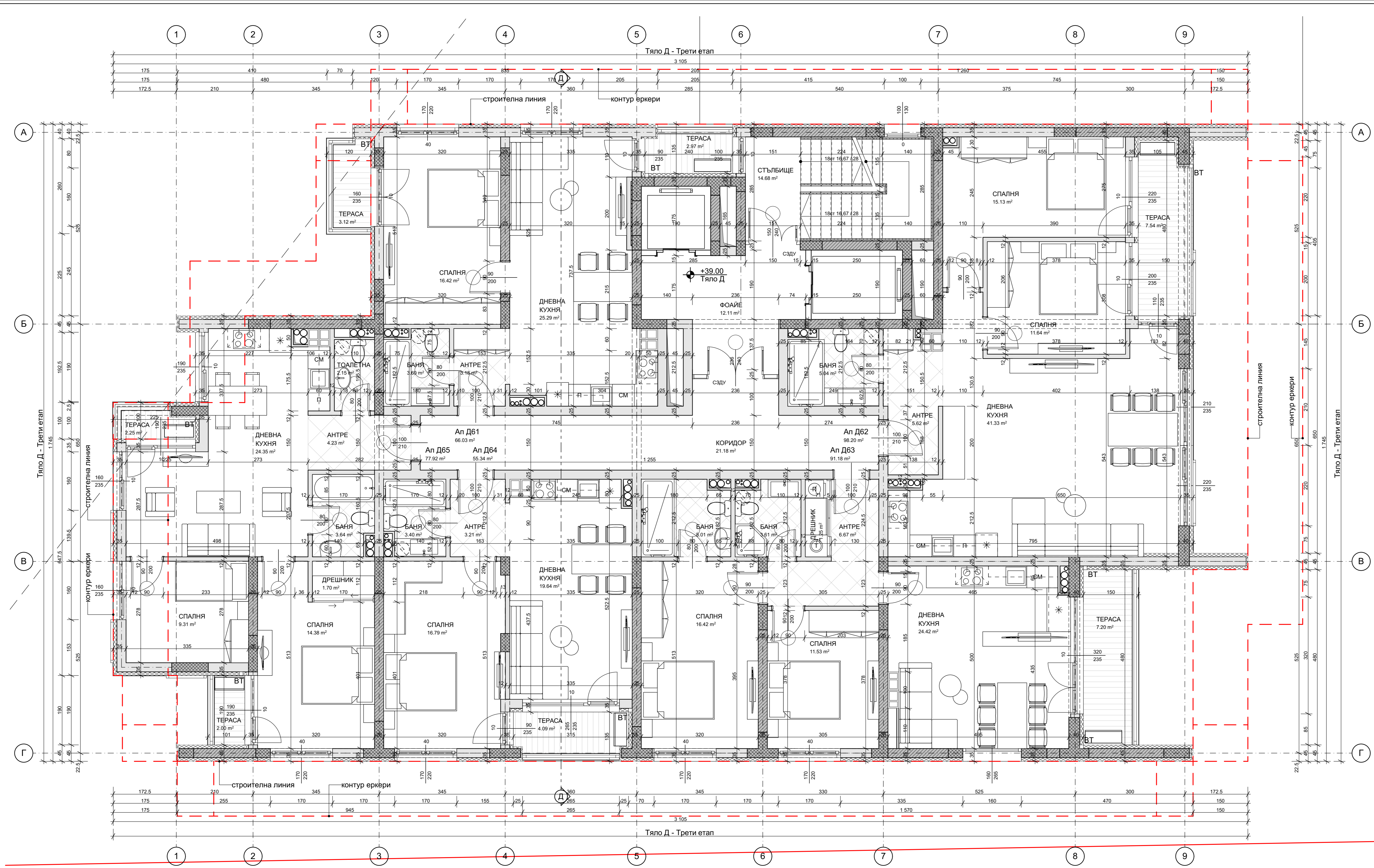

ЛЕГЕНДА:

- стоманобетонна колона
- тухлен зид 25см + топлоизолация 10см
- тухлен зид 12см
- метална, самозатваряща се, димоуплътнена врата, пожароустойчивост E130

- ЗАБЕЛЕЖКИ:**
1. Всички мерки са зидарски;
 2. Външните зидове са от тухла 25см + топлоизолация 10см EPS-F;
 3. Вътрешните зидове са от тухла 12см;
 4. Дограмата е с рамка PVC и стъклопакет с U=1,4 W/m2K;
 5. В местата на преминаване през хоризонтални прегради (плочи), всички отвори се уплътняват с негорим материал - мин. вата 15см;

помещение	под	стени	таван
стълбище	теракот	латекс	латекс
антре	теракот	латекс	латекс
дневна	ламиниран паркет	латекс	латекс
кухня	ламиниран паркет	латекс	латекс
спалня	ламиниран паркет	латекс	латекс
дрешник	ламиниран паркет	латекс	латекс
баня	теракот	фаянс	латекс
тоалетна	теракот	фаянс	латекс
тераса	теракот	минерална мазилка	минерална мазилка

РАЗПРЕДЕЛЕНИЕ кота +39,00 М 1:50
ЗП 462,63м² - Тяло Д (III етап)

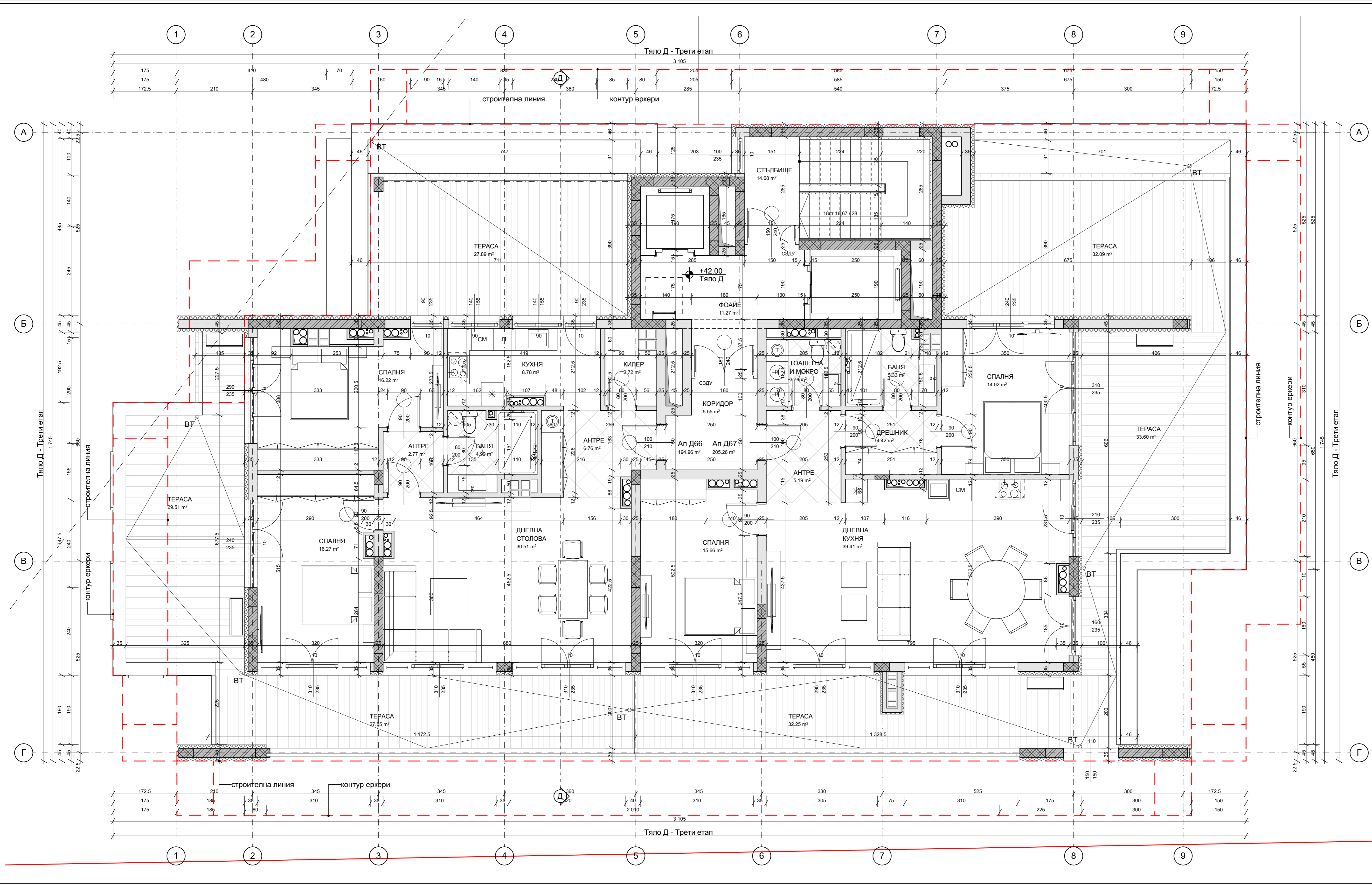

ЛЕГЕНДА:

- стоманобетонна колона
- тухлен зид 25см + топлоизолация 10см
- тухлен зид 12см
- метална, самозатваряща се, димоплътнена врата, пожароустойчивост EI30

- ЗАБЕЛЕЖКИ:**
1. Всички мерки са зидарски;
 2. Външните зидове са от тухла 25см + топлоизолация 10см EPS-F;
 3. Вътрешните зидове са от тухла 12см;
 4. Дограмата е с рамка PVC и стъклопакет с U=1,4 W/m²K;
 5. В местата на преминаване през хоризонтални прегради (плочи), всички отвори се уплътняват с негорим материал - мин. вата 15см;

помещение	под	стени	таван
стълбище	теракот	латекс	латекс
антре	теракот	латекс	латекс
дневна	ламиниран паркет	латекс	латекс
кухня	ламиниран паркет	латекс	латекс
спалня	ламиниран паркет	латекс	латекс
дрешник	ламиниран паркет	латекс	латекс
бания	теракот	фаянс	латекс
тоалетна	теракот	фаянс	латекс
тераса	теракот	минерална мазилка	минерална мазилка

РАЗПРЕДЕЛЕНИЕ кота +42,00
ЗП 267,89м² - Тяло Д (III етап) М 1:50